

A cota altimétrica 0.00 (cota da soleira do nº26) corresponde à cota topográfica 30.19 (Datum Cascais)

LEGENDA DOS ACABAMENTOS EXTERIORES

CF Chapa de ferro pintado cor cinza
GF Guarda de ferro pintado cor cinza
MH Mosaico hidráulico
TC Tijoleira cerâmica de cor vermelha
TM Telha cerâmica tipo marselha de cor vermelha
V Janela de sofá tipo Velux

Estrutura metálica

LEGENDA 2

AA Admissão de ar
AC Ar condicionado
AG Água
AT Armário técnico
BL Boca de limpeza (esgoto)
CTT Receptáculos postais
DF Desenfumagem
ED Esgoto doméstico
ELE Electricidade
EP Esgoto pluvial
EX Exaustão de ar
G Gás
LX Lixo
QE Quadro eléctrico
TLC Telecomunicações
TP Trop plein (pluvial)
V Ventilação natural
VF Ventilação forçada
VED Ventilação de esgoto

JOÃO GOMES *arquitecto*

SANTA CASA DA MISERICÓRDIA DE LISBOA

ALTERAÇÃO E AMPLIAÇÃO DE PRÉDIO

PROPOSTA - PLANTAS DOS PISOS 0, 1 E 2

Rua Ferreira Borges 26 - 4ºC, 1350-132 Lisboa t: 213955440 m: 968053054 e: jg08@sapo.pt

RUA DE SÃO MAMEDE 26, SANTA MARIA MAIOR, LISBOA

ARQUITECTURA - PROJ. LICENCIAMENTO

ESCALA 1/100

SET. 2015

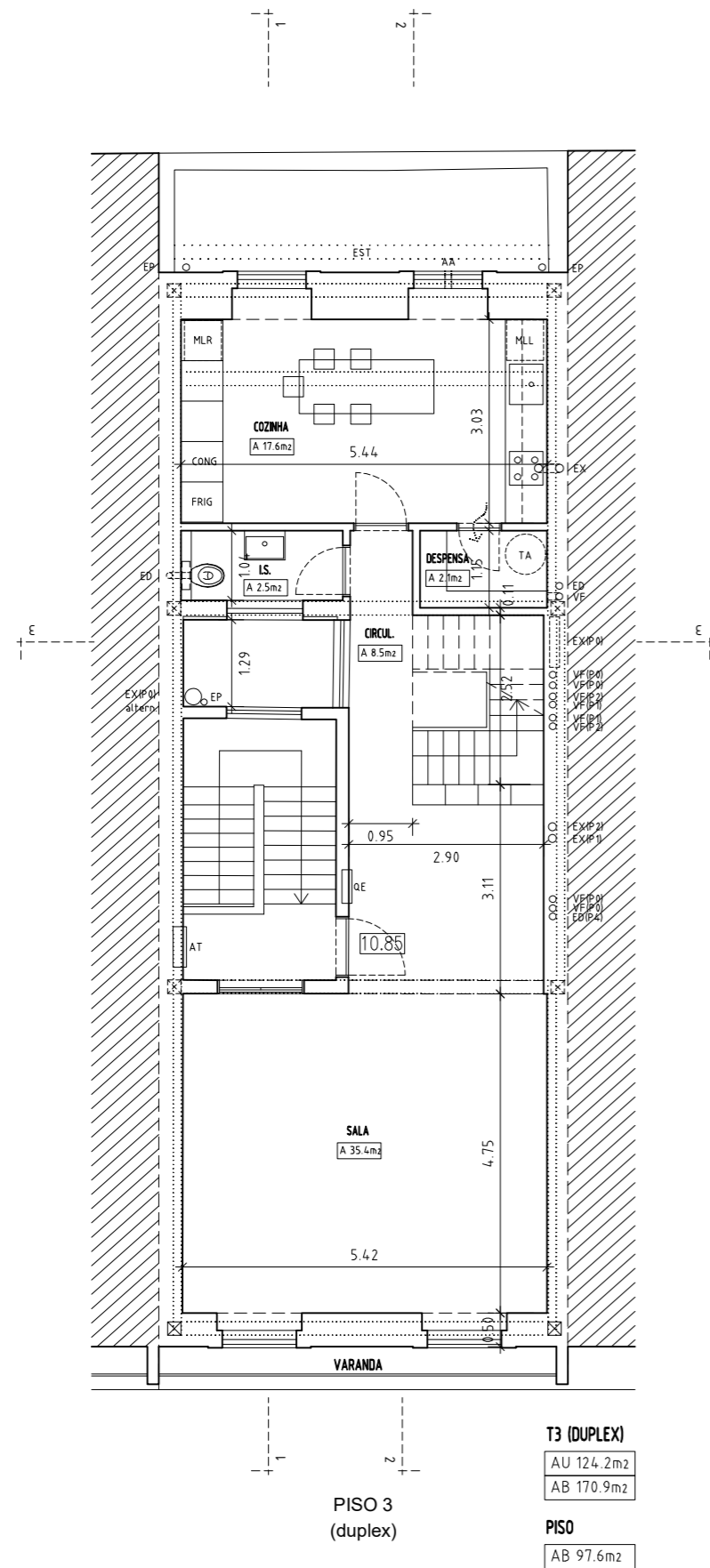

PISO 3
(duplex)

T3 (DUPLEX)	
AU	124.2m²
AB	170.9m²
PISO	
AB	97.6m²

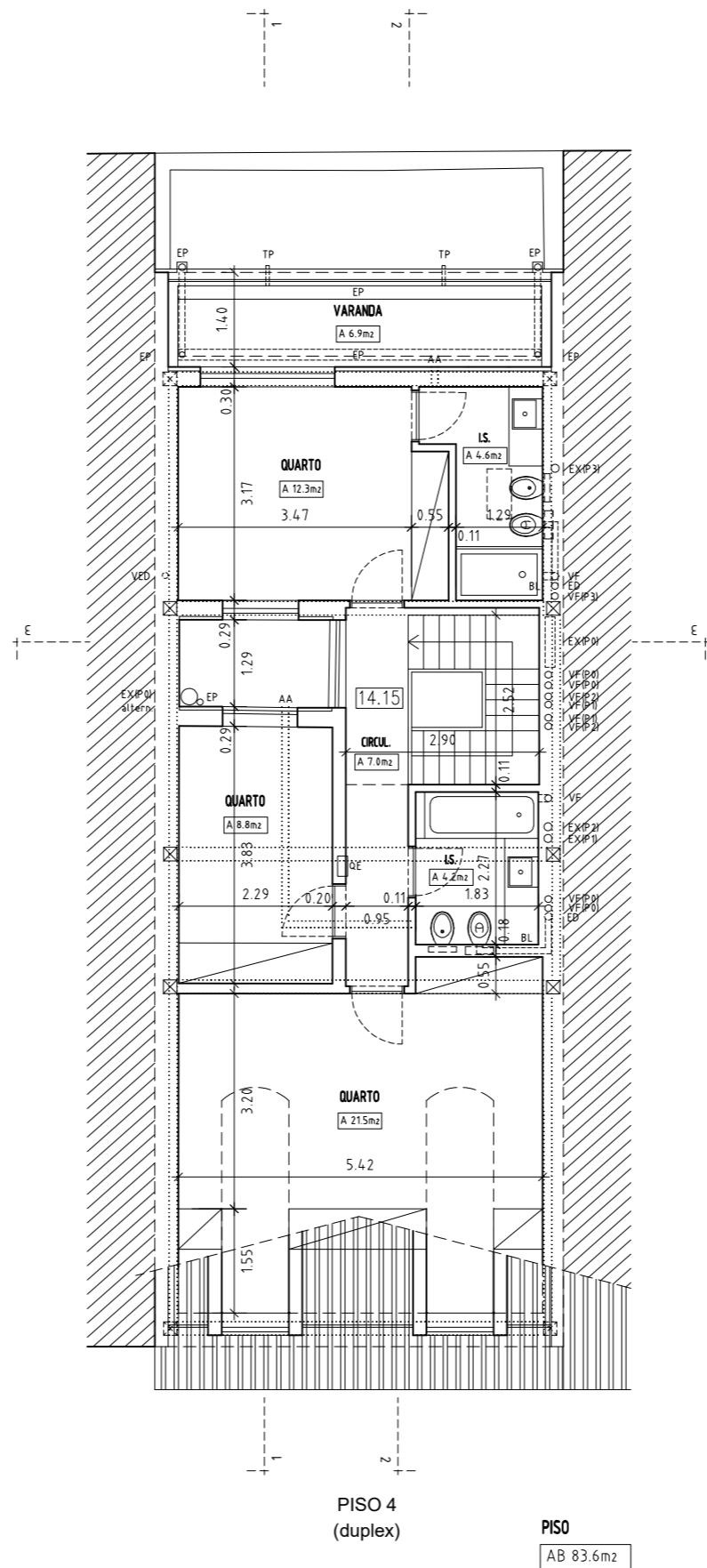

PISO 4
(duplex)

PISO	
AB	83.6m²
VAR	9.7m²

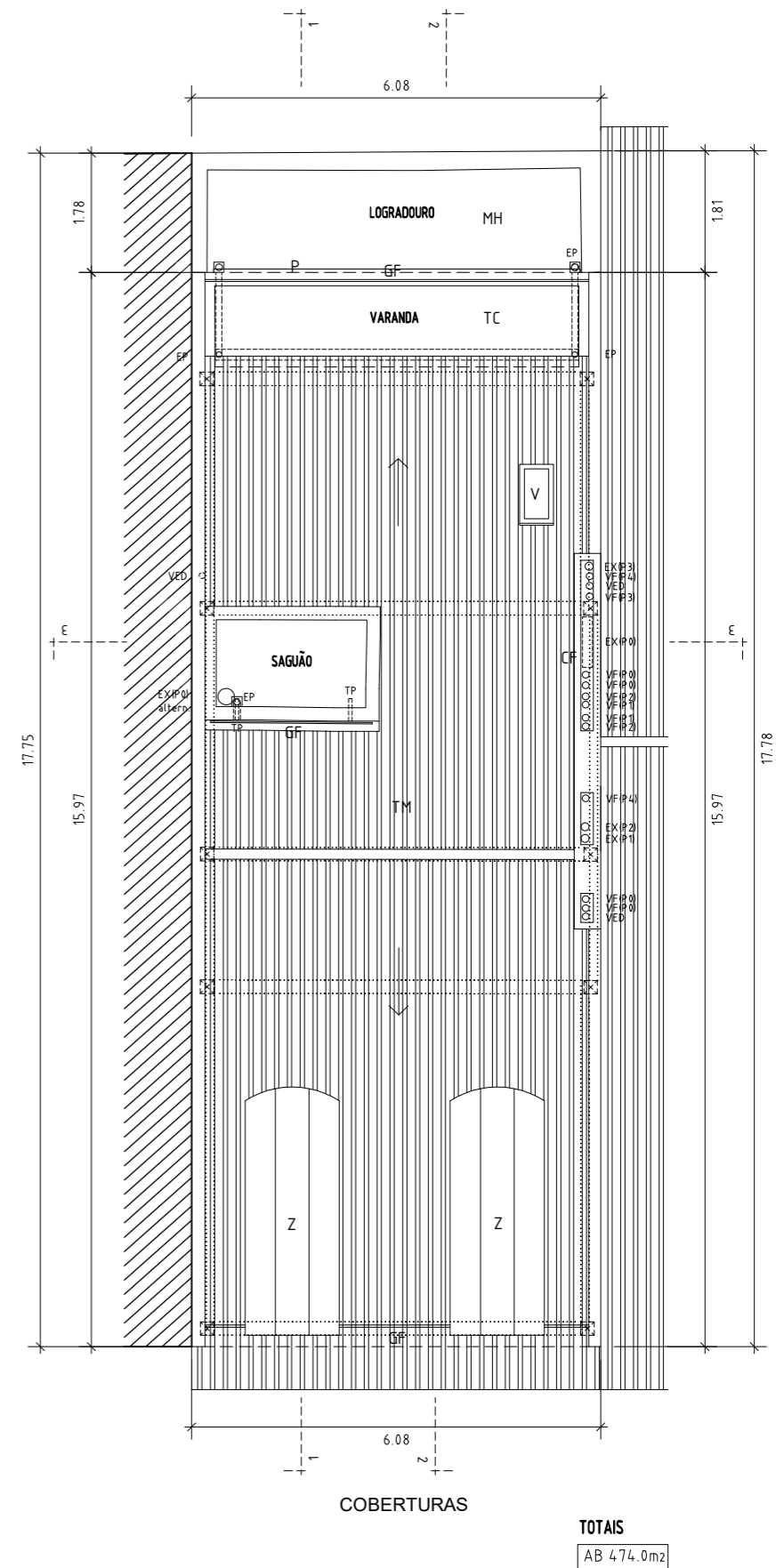

COBERTURAS

TOTAIS	
AB	474.0m²
LOG	10.7m²
VAR	9.7m²

A cota altimétrica 0.00 (cota da soleira do nº26) corresponde à cota topográfica 30.19 (Datum Cascais)

LEGENDA DOS ACABAMENTOS EXTERIORES
CF Chapa de ferro pintado cor cinza
GF Guarda de ferro pintado cor cinza
MH Mosaico hidráulico
TC Tijoleira cerâmica de cor vermelha
TM Telha cerâmica tipo marselha de cor vermelha
V Janela de sótão tipo Velux

Z Chapa de zinco natural

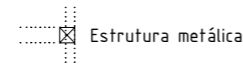

LEGENDA 2
AA Admissão de ar
AC Ar condicionado
AG Água
AT Armário técnico
BL Boca de limpeza (esgoto)
CTT Receptáculos postais
DF Desenfumagem
ED Esgoto doméstico
ELE Electricidade
EP Esgoto pluvial
EST Estendais
EX Exaustão de ar
G Gás
LX Lixo
QE Quadro eléctrico
TLC Telecomunicações
TP Trop plein (pluvial)
V Ventilação natural
VF Ventilação forçada
VED Ventilação de esgoto

JOÃO GOMES *arquitecto*

Rua Ferreira Borges 26 - 4ºC, 1350-132 Lisboa t: 213955440 m: 968053054 e: jg08@sapo.pt

SANTA CASA DA MISERICÓRDIA DE LISBOA

RUA DE SÃO MAMEDE 26, SANTA MARIA MAIOR, LISBOA

ALTERAÇÃO E AMPLIAÇÃO DE PRÉDIO

ARQUITECTURA - PROJ. LICENCIAMENTO

SET. 2015

PROPOSTA - PLANTAS DOS PISOS 3, 4 e COBERTURAS

ESCALA 1/100

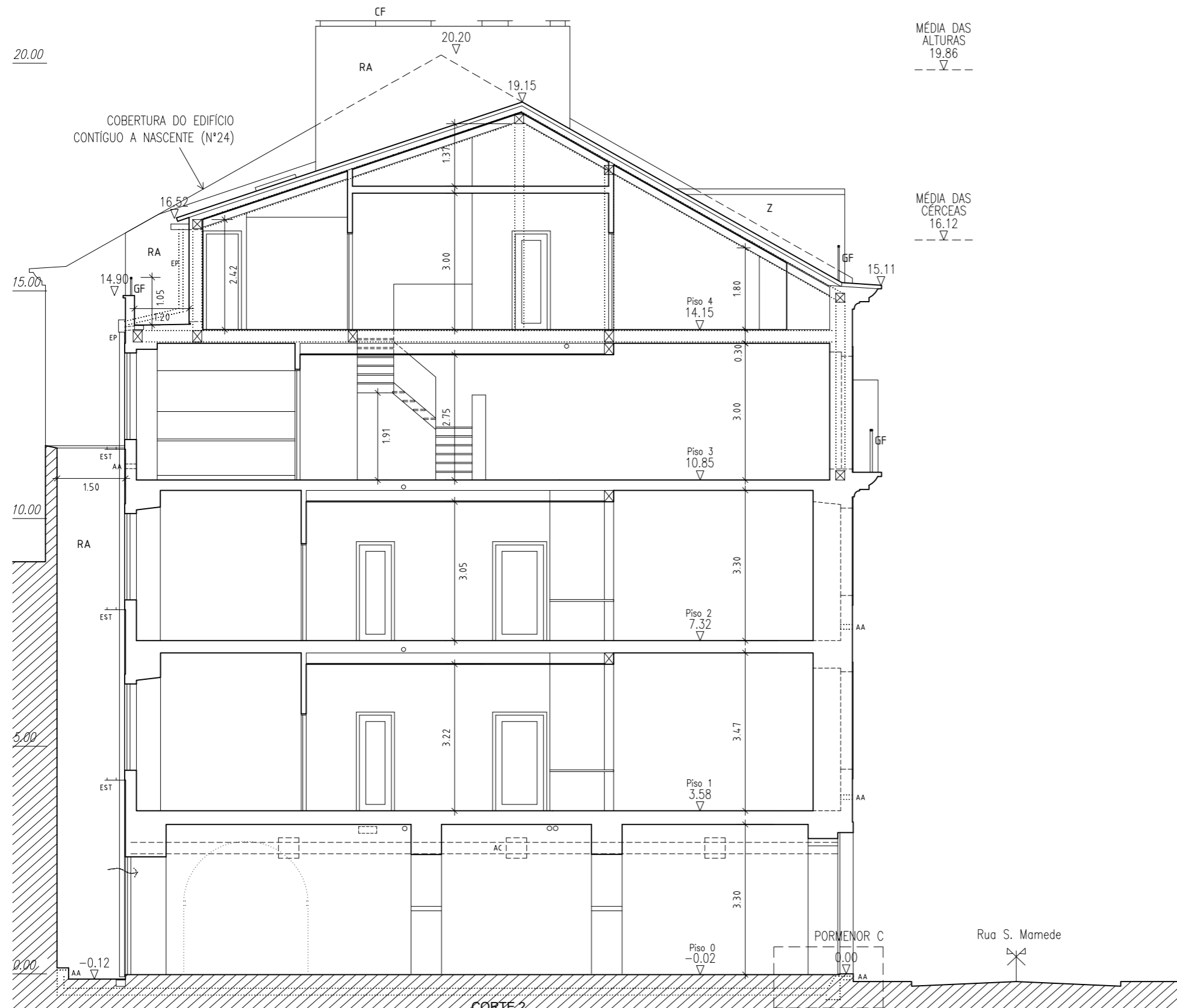

A cota altimétrica 0.00 (cota da soleira do nº26) corresponde à cota topográfica 30.19 (Datum Cascais)

LEGENDA DOS ACABAMENTOS EXTERIORES
AL Caixilharia de alumínio termolacado (ou PVC) cor branco
CF Chapa de ferro pintado cor cinza
CM Caixilharia existente recuperada em madeira cor branco
GF Guarda de ferro pintado cor cinza
P Pedra calcárea
RA Reboco afagado pintado de cor branco sujo

ST Sistema térmico com acabamento liso de cor branca
PM Portadas interiores de madeira encerada
TM Telha cerâmica tipo marselha de cor vermelha
Z Chapa de zinco natural

LEGENDA 2
AA Admissão de ar
AC Ar condicionado
AG Água
AT Armário técnico
BL Boca de limpeza (esgoto)
CTT Receptáculos postais

DF Desenfumagem
ED Esgoto doméstico
ELE Electricidade
EP Esgoto pluvial
EST Estendais
EX Exaustão de ar
G Gás

LX Lixo
QE Quadro eléctrico
TLC Telecomunicações
TP Trop plein (pluvial)
V Ventilação natural
VF Ventilação forçada
VED Ventilação de esgoto

✕ Estrutura metálica

MÉDIA DAS ALTURAS
19.86

MÉDIA DAS CÉRCEAS
16.12

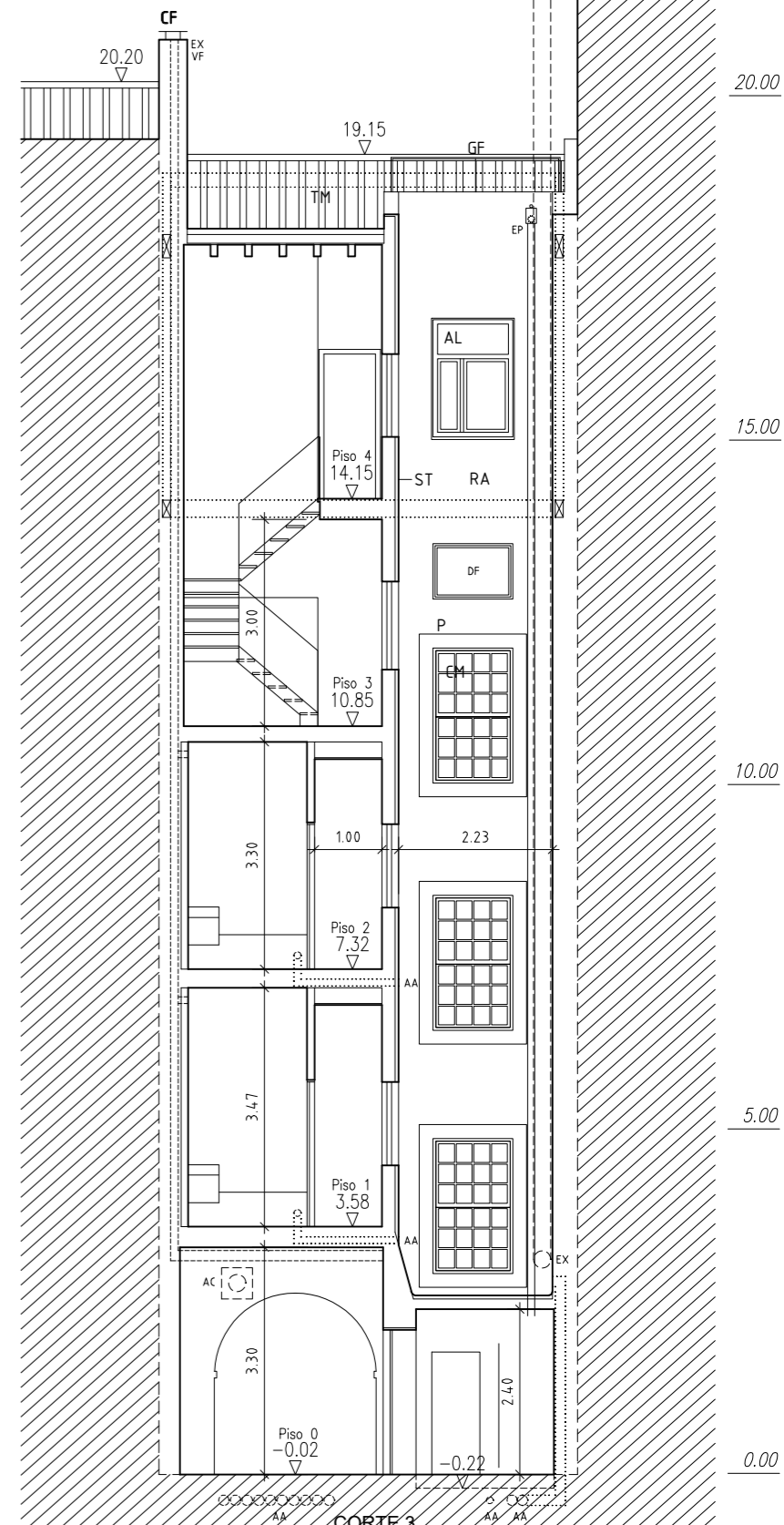

CORTE 3

JOÃO GOMES *arquitecto*

Rua Ferreira Borges 26 - 4ºC, 1350-132 Lisboa t: 213955440 m: 968053054 e: jp08@sapo.pt

SANTA CASA DA MISERICÓRDIA DE LISBOA

RUA DE SÃO MAMEDE 26, SANTA MARIA MAIOR, LISBOA

ALTERAÇÃO E AMPLIAÇÃO DE PRÉDIO

ARQUITECTURA - PROJ. LICENCIAMENTO

SET. 2015

PROPOSTA - CORTES 2 e 3

ESCALA 1/100

